



PREFEITURA MUNICIPAL DE CEL DOMINGOS SOARES

Local da Obra - Descrição	Construção da Departamento de Educação CONTRATO 01/2023
Data de Início e Término	180 dias, contados a partir do 21º (vigésimo primeiro) dia da data da assinatura do Contrato de Empreitada. 06/04/2024 – CONCLUSÃO EXECUÇÃO 12/05/2024 – CONCLUSÃO VIGÊNCIA
Fases da obra	1ª Medição – R\$ 9.787,23 2ª Medição – R\$ 1 90.565,92 3ª Medição – R\$ 53.092,58 4ª Medição – R\$ 37.743,53 5ª Medição – R\$ 65.654,97 6ª Medição – R\$ 13.125,36 7ª Medição – R\$ 22.647,55 8ª Medição – R\$ 16.054,86 9ª Medição – R\$ 24.337,62 10ª Medição – R\$ 29.537,63 11ª Medição – R\$ 17.555,06 – Em andamento OBRA EM ANDAMENTO
Custo Total	R\$ 573.495,65 – Convênio 1120/2022 5070 5080 Sendo o valor de R\$ 300.000,00 através de repasse de recurso do Governo Estadual e R\$ 273.495,65 contrapartida do Município.
Executor – EMPRESA	Szymanski e Favero Construções LTDA
Responsáveis Técnicos	RODRIGO ANASTACIO FAVERO (Empresa) KEURY FABRIS MARCON (Prefeitura)
Fotografias	



PREFEITURA MUNICIPAL DE CEL DOMINGOS SOARES





PREFEITURA MUNICIPAL DE CEL DOMINGOS SOARES





PREFEITURA MUNICIPAL DE CEL DOMINGOS SOARES

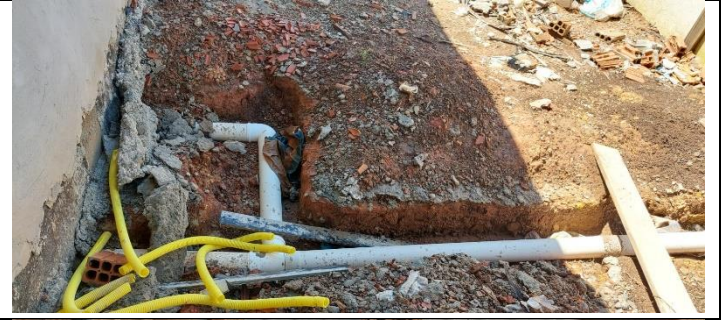



PREFEITURA MUNICIPAL DE CEL DOMINGOS SOARES

